

FICHA TÉCNICA REFERENCIAL DE PUNTO CRÍTICO PARA EL MANTENIMIENTO DE CAUCE, SECTOR SAN JUAN BELLAVISTA, DISTRITO JULI, PROVINCIA CHUCUITO, DEPARTAMENTO DE PUNO

FTR-MC-PREV N° 0205-2026-ANA-AAA.TIT-ALA.ILAVE

PROPUESTA DE LA ACTIVIDAD: LIMPIEZA, DESCOLMATACIÓN Y CONFORMACION DE BORDOS CON MATERIAL PROPIO DEL CAUCE DE LA QUEBRADA SIHUEJAHUIRA, SECTOR SAN JUAN BELLAVISTA, DISTRITO JULI, PROVINCIA CHUCUITO, DEPARTAMENTO DE PUNO.

1. UBICACIÓN:

AAA ALA Fecha

1.1. Ubicación política

Departamento Provincia Distrito Sector

1.2. Ubicación hidrográfica

Unidad hidrográfica Cuerpo de agua

1.3. Ubicación geográfica - Coordenadas UTM (Datum: WGS 84)

	Inicial			Final			Margen	Observación
	Este (X):	Norte (Y):	Zona	Este (X):	Norte (Y):	Zona		
TRAMO	451333 m	8208397 m	19 S	450982 m	8208714 m	19 S	MD y MI	

2.- EVALUACIÓN DE LA ZONA EXPUESTA A INUNDACIONES:

2.1.- TIPO DE PELIGRO

inundacion ☒ flujo de detritos ☐ erosion fluvial ☒

2.2. Nivel de Peligro

Alto ☒ Muy Alto ☐

2.3.- GEOLOGÍA

Según la cartografía geológica elaborada por el Instituto Geológico, Minero y Metalúrgico (INGEMMET), el distrito de Juli se ubica dentro de la zona morfoestructural del Altiplano sur andino, donde predominan secuencias sedimentarias y volcánicas que abarcan desde el Mesozoico hasta el Cenozoico. En esta área se identifican formaciones compuestas por areniscas, limolitas, conglomerados y niveles volcánicos como tobas y lavas andesítico-basálticas, que conforman gran parte del relieve circundante. En sectores bajos y cercanos a planicies lacustres y quebradas se desarrollan depósitos recientes de origen aluvial y coluvial, constituidos principalmente por gravas, arenas y limos transportados por escorrentía superficial. La presencia de estos materiales poco consolidados indica cierta susceptibilidad a procesos de erosión hídrica, inundación temporal y colmatación durante eventos de precipitación intensa. En las áreas urbanas y superficies planas predominan sedimentos finos como limos y arcillas acumulados progresivamente por dinámica fluvial y lacustre, lo que refleja la evolución sedimentaria característica del entorno del Altiplano y su relación con los sistemas de drenaje locales

Gravoso	5%	Arenas	10%	Limo y arcillas	85%
Gravoso(Mayores a 2 mm), Arenoso(2 mm - 0.1 mm) y Arcilloso(menores de 0.1 mm)					

Los tipos de materiales existentes en el cauce de la quebrada son: arena, grava, piedra y grandes cantidades de hormigón. No existen canteras de extracción de material de acarreo

Geodinamica externa:

Lluvias:

En la parte baja de la ciudad de Juli, el comportamiento de la precipitación pluvial se caracteriza por presentar eventos de lluvia estacional concentrados principalmente durante el periodo húmedo. Debido a la baja pendiente y a la limitada capacidad de drenaje natural, las precipitaciones intensas generan acumulación superficial de agua y procesos de saturación del suelo. Esta condición favorece el escurrimiento superficial lento y la colmatación de cauces menores. Como consecuencia, se incrementa la susceptibilidad a anegamientos e inundaciones locales en sectores próximos a quebradas y zonas deprimidas

Erosion Pluvial:

En el distrito de Juli, este fenómeno se manifiesta con distinta intensidad en las planicies y sectores cercanos a las quebradas y cursos de agua que drenan hacia el lago Titicaca. Las principales causas están asociadas al incremento estacional de las escorrentías durante la temporada de lluvias del Altiplano, lo que genera variaciones en la dinámica del flujo hídrico y el transporte de sedimentos desde zonas altas de la cuenca. Este proceso arrastra materiales sueltos como arenas, limos y restos vegetales, favoreciendo la acumulación y redistribución de sedimentos en las áreas bajas. Como consecuencia, la erosión hídrica tiende a afectar las riberas naturales de las quebradas y, en algunos casos, las márgenes intervenidas cercanas a zonas urbanas y agrícolas.

Inundaciones:

En Juli, las inundaciones se presentan principalmente durante la temporada de lluvias del Altiplano, cuando el incremento de las precipitaciones genera mayor escorrentía superficial y el desborde de quebradas y drenajes naturales. Estos eventos afectan con mayor frecuencia a las planicies y zonas cercanas al lago, donde predominan suelos limosos con baja permeabilidad. Como consecuencia, el agua se acumula temporalmente en áreas urbanas y agrícolas, provocando saturación del suelo y arrastre de sedimentos. Este proceso puede ocasionar daños en cultivos, viviendas e infraestructura vial localizada en sectores bajos.

Existe erosión fluvial constante, por la crecida de la quebrada en épocas de avenidas.

2.4.- HIDROLOGÍA

Existe una estación Meteorológica que registra las precipitaciones en épocas de avenida, entre los meses Diciembre - Abril, en el distrito de Juli, registrando información desde el 1956 sin embargo no se tiene registros históricos por ende de acuerdo a la huella en el cauce de la quebrada y a los caudales que se vienen registrando se puede inferir un caudal de máximas avenidas de 2.05 m³/s en un periodo de retorno de 50 años y 2.20 m³/s en un periodo de retorno de 100 años aproximadamente.

2.5.- ELEMENTOS EXPUESTOS:

DESCRIPCIÓN	CANT.	UNIDAD	COMENTARIO
01. POBLACION AFECTADA	60.00	UND	
02. VIVIENDAS EN RIESGO:	18.00	UND	(CASAS DE MATERIAL NOBLE, CASA DE ADOBE)
03. INSTITUCION EDUCATIVA:	0.00	UND	
04. CENTROS DE SALUD	0.00	HA	
05. AREAS DE CULTIVO:	4.00	HA	(PAPA, HABAS, AVENA, PASTO NATURAL).
06. CABEZAS DE GANADO:	10	CABZ	(OVINOS)
07. INFRAESTRUCTURA DE RIEGO (Canal, Bocatoma, Reservorio, Otros)	0.00	UND	
08. INFRAESTRUCTURA VIAL (Km)	0	KM	
09. INFRAESTRUCTURA DE SERVICIOS (agua y saneamiento)	0		
10. INFRAESTRUCTURA ELECTRICA	0	M	
11. OTROS	0	UND	

3.- PROPUESTA TECNICA:

3.1.- Actividades

Tipo	Unidad de medida	Cantidad	Descripción de la propuesta	Observaciones
LIMPIEZA Y DESCOLMATACIÓN	km	0.59	limpieza y descolmatacion del cauce de la quebrada Sihuejahuira	
CONFORMACIÓN DE BORDOS CON MATERIAL PROPIO	Km	1.18	Conformación de bordos en ambas margenes de la quebrada Sihuejahuira, en una longitud total de 1,180 m.	
ELIMINACION DE MATERIAL EXCEDENTE	m3	38.94	Eliminacion de material excedente.	

4.-ESQUEMA DE PROPUESTA TÉCNICA:

VISTA DE PERFIL

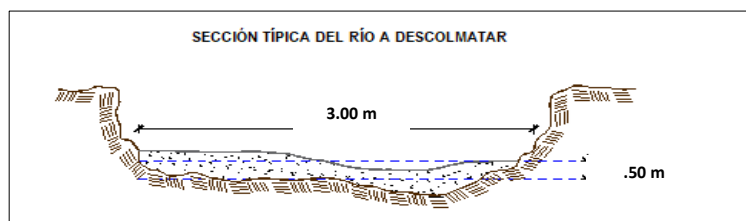

VISTA DE PLANTA

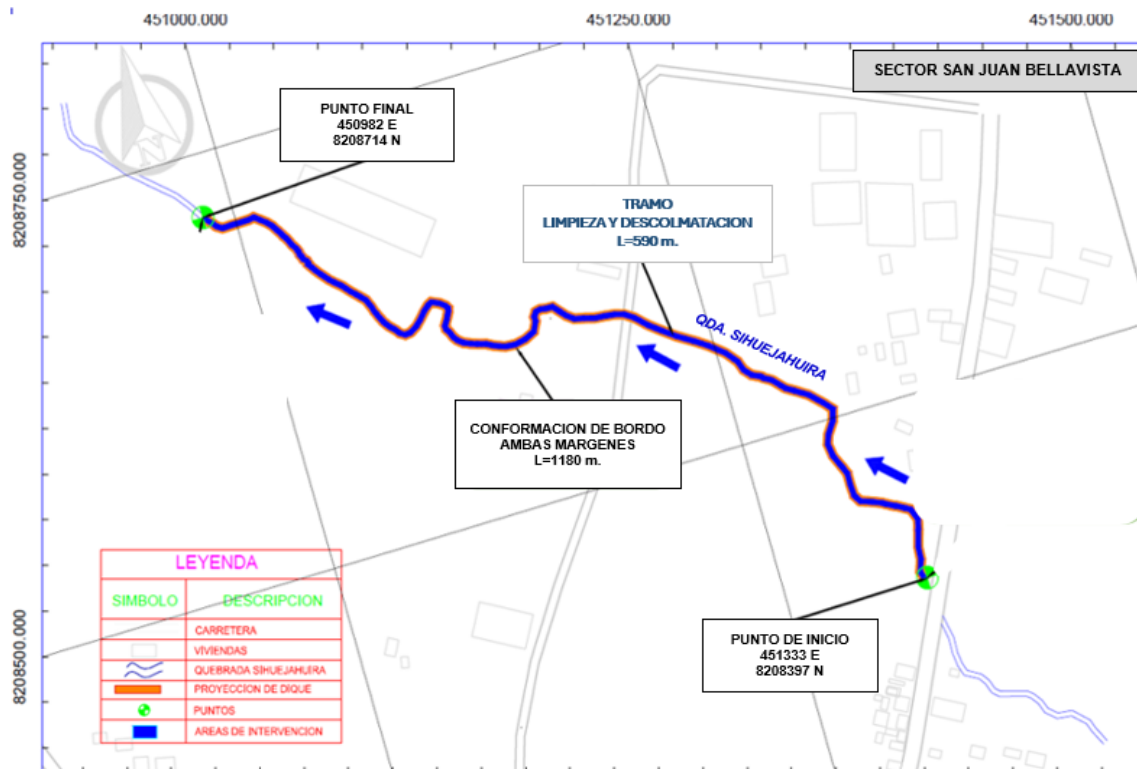

5.- IMAGEN SATELITAL DE ZONA VULNERABLE(GOOGLE EARTH)

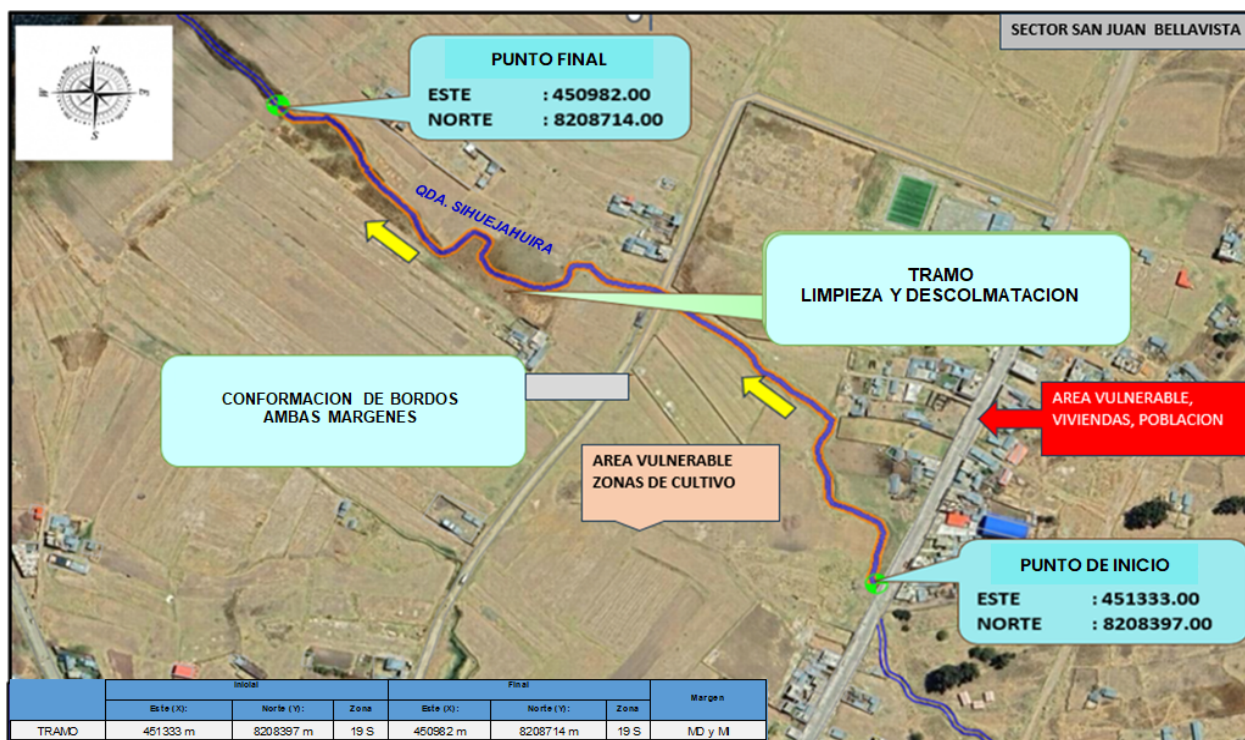

6. PANEL FOTOGRÁFICO DE ZONA VULNERABLE



FOTO N°01:

La imagen evidencia un cauce con procesos de erosión fluvial lateral, observándose socavación en las márgenes y arrastre de material detrítico hacia el lecho. Asimismo, se aprecia acumulación de sedimentos y desarrollo de vegetación ribereña, lo que reduce la sección hidráulica y la capacidad de conducción del flujo. Estas condiciones incrementan la probabilidad de desbordes e inundaciones en periodos de máximas avenidas, por lo que se recomienda la descolmatación, limpieza y encauzamiento del cauce.



FOTO N°02:

La imagen muestra un tramo de quebrada con flujo hídrico superficial de baja profundidad que atraviesa un cauce natural con presencia de sedimentos, material suelto y vegetación ribereña. En el área se observa personal realizando labores de inspección técnica y registro fotográfico para la evaluación de las condiciones del cauce. Asimismo, se identifican viviendas cercanas, lo que evidencia la proximidad del sistema hídrico a una zona periurbana potencialmente expuesta a riesgos hidrológicos.



7.- PRESUPUESTO ESTIMADO:

ITEM	DESCRIPCIÓN	UND.	METRADO	PRECIO S/.	PARCIAL S/.
LIMPIEZA Y DESCOLMATACIÓN, L= 590 m. CONFORMACION DE BORDOS L=1180 m.					
1.00	OBRAS PROVISIONALES				4,649.44
1.01	CASETA DE GUARDIANIA Y/O ALMACEN	m2	30.00	95.60	2,868.00
1.02	CARTEL DE IDENTIFICACION DE ACTIVIDAD	UND.	1.00	1,781.44	1,781.44
2.00	TRABAJOS PRELIMINARES				23,526.81
2.01	MOVILIZACION Y DESMOVILIZACION DE MAQUINARIA Y EQUIPO	glb	2.00	8,103.45	16,206.90
2.02	HABILITACION DE CAMINO DE ACCESO	km	0.25	8,009.80	2,002.45
2.03	RAMPAS DE ACCESO A LA ACTIVIDAD	m3	60.00	6.25	375.00
2.04	TRAZO Y REPLANTEO	Km	0.590	1,904.02	1,123.37
2.05	CONTROL TOPOGRAFICO	Km	0.590	2,908.61	1,716.08
2.06	DESVIO DE CAUCE DE RIO	M	100.00	21.03	2,103.00
3.00	MOVIMIENTO DE TIERRAS				18,476.22
3.01	LIMPIEZA Y DESCOLMATACION DE CAUCE	m3	885.00	7.59	6,717.15
3.02	CONFORMACIÓN DE BORDO C/MAQUINARIA CON MATERIAL PROPIO	m3	849.60	7.93	6,737.33
3.03	PERFILADO Y REFINE EN TALUD DE DIQUE	m2	1,416.00	3.22	4,559.52
3.04	ELIMINACION DE MATERIAL EXCEDENTE	m3	38.94	11.87	462.22
4.00	FLETE TERRESTRE				3,500.00
4.01	FLETE TERRESTRE	glb	1.00	3,500.00	3,500.00
COSTO DIRECTO					50,152.47
GASTOS GENERALES (8%CD)					4,012.20
UTILIDAD (5%CD)					2,507.62
SUB TOTAL					56,672.29
IGV (18%)					10,201.01
TOTAL					66,873.30
SUPERVISIÓN (3%CD)					1,504.57
FICHA DEFINITIVA					10,000.00
PRESUPUESTO TOTAL					78,377.88

SON: SETENTA Y OCHO MIL TRESCIENTOS SETENTA YSIETE CON 88/100 SOLES.

8.- CRONOGRAMA DE EJECUCIÓN

ITEM	ACTIVIDAD	UNID.	DIAS	PLAZO DE EJECUCION (DÍAS)			
				MES 01			
				I	II	III	IV
1.00	LIMPIEZA Y DESCOLMATACIÓN, L= 590 m. CONFORMACION DE BORDOS L=1180 m.						
01.01	OBRAS PROVISIONALES						
1.01	CASETA DE GUARDIANIA Y/O ALMACEN	und	1.00	<div></div>			
1.02	CARTEL DE IDENTIFICACION DE ACTIVIDAD	m2	2.00	<div></div>			
2.00	OBRAS PRELIMINARES						
2.01	MOVILIZACION Y DESMOVILIZACION DE MAQUINARIA Y EQUIPO	glb	2.00	<div></div>			<div></div>
2.02	HABILITACION DE CAMINO DE ACCESO	km	2.00	<div></div>			
2.03	RAMPAS DE ACCESO A LA ACTIVIDAD	m3	1.00	<div></div>			
2.04	TRAZO Y REPLANTEO	km	1.00	<div></div>			
2.05	CONTROL TOPOGRAFICO	km	2.00		<div></div>		
2.06	DESVIO DE CAUCE DE RIO	m	1.00	<div></div>			
3.00	MOVIMIENTO DE TIERRAS						
3.01	LIMPIEZA Y DESCOLMATACION DE CAUCE	m3	17.00	<div></div>			
3.02	CONFORMACIÓN DE BORDO C/MAQUINARIA CON MATERIAL PROPIO	m3	7.00		<div></div>		
3.03	PERFILADO Y REFINE EN TALUD DE DIQUE	m2	2.00			<div></div>	
3.04	ELIMINACION DE MATERIAL EXCEDENTE	m3	9.00			<div></div>	
4.00	FLETE TERRESTRE						
4.01	FLETE TERRESTRE	glb	2.00	<div></div>			

ACTIVIDADES A REALIZAR PARA EL CUMPLIMIENTO DE LA OBRA

ITEM	ACTIVIDAD	MES 01			
		I	II	III	IV
01.01	FORMULACION DE FICHA TECNICA				
01.02	CONTRATACION				
01.03	EJECUCION				
01.04	SUPERVISIÓN				
01.05	LIQUIDACION				

Fecha de elaboración de la ficha:

16/04/2026

NOTA :

* LA PRESENTE FICHA TÉCNICA REFERENCIAL DE PREVENCIÓN PARA LIMPIEZA, DESCOLMATACIÓN Y CONFORMACION DE BORDOS CON MATERIAL PROPIO EN CAUCES EN RÍOS Y QUEBRADAS, CONTIENE INFORMACION REFERENCIAL RESPECTO AL PRESUPUESTO, METRADOS, COSTOS UNITARIOS E INSUMOS; DEBIENDO SER LA FICHA TECNICA DEFINITIVA LA QUE ESTABLEZCA EL PRESUPUESTO DE LA ACTIVIDAD.

* LA PROPUESTA TECNICA ES REFERENCIAL Y PUEDE VARIAR DE ACUERDO AL ESTUDIO DE LA FICHA TECNICA DEFINITIVA



Firmado digitalmente por
ARAPA CARCASI
Rene Grover FAU
20520711865 hard
Motivo: Doy V° B°
Profesional de la ALA que ha elaborado
la ficha técnica referencial



Firmado digitalmente por
CANAZA QUISPE
Walter Fredy FAU
20520711865 hard
Motivo: Doy V° B°
Administrador de La
Administración Local Del Agua



PRESUPUESTO REFERENCIAL DE LA ACTIVIDAD

Presupuesto: LIMPIEZA, DESCOLMATACIÓN Y CONFORMACION DE BORDOS CON MATERIAL PROPIO DEL CAUCE DE LA QUEBRADA SIHUEJAHUIRA, SECTOR SAN JUAN BELLAVISTA, DISTRITO JULI, PROVINCIA CHUCUITO, DEPARTAMENTO DE PUNO.

Lugar: SECTOR SAN JUAN BELLAVISTA, DISTRITO JULI, PROVINCIA CHUCUITO, DEPARTAMENTO DE PUNO

Fecha : 17/04/2026

ITEM	DESCRIPCIÓN	UND.	METRADO	PRECIO S/.	PARCIAL S/.
LIMPIEZA Y DESCOLMATACIÓN, L= 590 m. CONFORMACION DE BORDOS L=1180 m.					
1.00	OBRAS PROVISIONALES				4,649.44
1.01	CASETA DE GUARDIANIA Y/O ALMACEN	m2	30.00	95.60	2,868.00
1.02	CARTEL DE IDENTIFICACION DE ACTIVIDAD	UND.	1.00	1,781.44	1,781.44
2.00	TRABAJOS PRELIMINARES				23,526.81
2.01	MOVILIZACION Y DESMOVILIZACION DE MAQUINARIA Y EQUIPO	glb	2.00	8,103.45	16,206.90
2.02	HABILITACION DE CAMINO DE ACCESO	km	0.25	8,009.80	2,002.45
2.03	RAMPAS DE ACCESO A LA ACTIVIDAD	m3	60.00	6.25	375.00
2.04	TRAZO Y REPLANTEO	Km	0.590	1,904.02	1,123.37
2.05	CONTROL TOPOGRAFICO	Km	0.590	2,908.61	1,716.08
2.06	DESVIO DE CAUCE DE RIO	M	100.00	21.03	2,103.00
3.00	MOVIMIENTO DE TIERRAS				18,476.22
3.01	LIMPIEZA Y DESCOLMATACION DE CAUCE	m3	885.00	7.59	6,717.15
3.02	CONFORMACIÓN DE BORDO C/MAQUINARIA CON MATERIAL PROPIO	m3	849.60	7.93	6,737.33
3.03	PERFILADO Y REFINE EN TALUD DE DIQUE	m2	1,416.00	3.22	4,559.52
3.04	ELIMINACION DE MATERIAL EXCEDENTE	m3	38.94	11.87	462.22
4.00	FLETE TERRESTRE				3,500.00
4.01	FLETE TERRESTRE	glb	1.00	3,500.00	3,500.00
COSTO DIRECTO					50,152.47
GASTOS GENERALES (8%CD)					4,012.20
UTILIDAD (5%CD)					2,507.62
SUB TOTAL					56,672.29
IGV (18%)					10,201.01
TOTAL					66,873.30
SUPERVISIÓN (3%CD)					1,504.57
FICHA DEFINITIVA					10,000.00
PRESUPUESTO TOTAL					78,377.88

SON: SETENTA Y OCHO MIL TRESCIENTOS SETENTA YSIETE CON 88/100 SOLES.

NOTA: EL PRESUPUESTO ES REFERENCIAL, DEBIENDO SER LA FICHA TECNICA DEFINITIVA LA QUE ESTABLEZCA EL PRESUPUESTO FINAL DE LA ACTIVIDAD U OBRA



Firmado digitalmente por
ARAPA CARCASI
Rene Grover FAU
20520711865 hard
Motivo: Doy V° B°
Profesional de la ALA que ha elaborado
la ficha técnica referencial



Firmado digitalmente por
CANAZA QUISPE
Walter Fredy FAU
20520711865 hard
Motivo: Doy V° B°
Administrador de La
Administración Local Del Agua

PLANILLA GENERAL DE METRADOS REFERENCIAL DE LA ACTIVIDAD

Proyecto: LIMPIEZA, DESCOLMATACIÓN Y CONFORMACION DE BORDOS CON MATERIAL PROPIO DEL CAUCE DE LA QUEBRADA SIHUEJAHUIRA, SECTOR SAN JUAN BELLAVISTA, DISTRITO JULI, PROVINCIA CHUCUITO, DEPARTAMENTO DE PUNO.

Ubicación: SECTOR SAN JUAN BELLAVISTA, DISTRITO JULI, PROVINCIA CHUCUITO, DEPARTAMENTO DE PUNO

Fecha : 16/04/2026

Item	Descripción	Unid.	Nro veces	Dimensiones			Parcial	Total
				Largo	Ancho	Altura		
LIMPIEZA Y DESCOLMATACIÓN, L= 590 m. CONFORMACION DE BORDOS L=1180 m.								
1.00	TRABAJOS PROVISIONALES							
1.01	CASETA DE GUARDIANIA Y/O ALMACEN	m2	1.00	6.00	5.00		30.00	30.00
1.02	CARTEL DE IDENTIFICACION DE LA ACTIVIDAD	und	1.00				1.00	1.00
2.00	TRABAJOS PRELIMINARES							
2.01	MOVILIZACION Y DESMOVILIZACION DE MAQUINARIA Y EQUIPOS	glb	2.00				2.00	2.00
2.02	HABILITACION DE CAMINO DE ACCESO	km	0.25				0.25	0.25
2.03	RAMPAS DE ACCESO A LA ACTIVIDAD	m3						60.00
			1.00	5.00	4.00	3.00	60.00	
2.04	TRAZO Y REPLANTEO	Km	1.00				0.59	0.59
	Descolmatacion			0.590				
	Enrocado							
2.05	CONTROL TOPOGRAFICO	KM	1.00				0.59	0.59
	Descolmatacion			0.590				
	Enrocado							
2.06	DESVIO DE CAUCE DE RIO	M	1.00	100.00	1.00		100.00	100.00
3.00	MOVIMIENTO DE TIERRAS							
3.01	LIMPIEZA Y DESCOLMATACIÓN DEL CAUCE	m3	1.00	590.00	3.00	0.50	885.00	885.00
3.02	CONFORMACIÓN DE BORDOS CON MATERIAL PROPIO	m3	2.00	590.00	1.20	0.60	849.60	849.60
3.03	PERFILADO Y REFINE EN TALUD DE BORDOS	m2	2.00	590.00	1.20		1,416.00	1,416.00
3.04	ELIMINACIÓN DE MATERIAL EXCEDENTE	m3	1.00	esp=	10%		38.94	38.94
4.00	FLETE TERRESTRE							
4.01	FLETE TERRESTRE	glb	1.00					1.00

DIMENSIONES DE

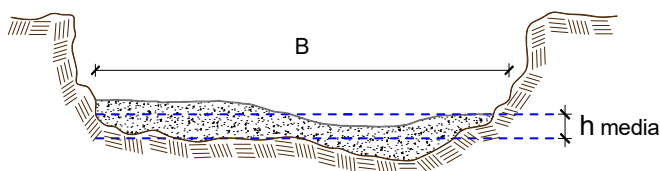

h media = 0.50 m
 B = 3.00 m

NOTA: LOS METRADOS SON REFERENCIALES, DEBIENDO SER LA FICHA TECNICA DEFINITIVA LA QUE ESTABLEZCA LOS VALORES FINALES, DE ACUERDO AL PLANTEAMIENTO ESTRUCTURAL



Análisis de precios unitarios Referencial de la Actividad

Proyecto: LIMPIEZA, DESCOLMATACIÓN Y CONFORMACION DE BORDOS CON MATERIAL PROPIO DEL CAUCE DE LA QUEBRADA SIHUEJAHUIRA, SECTOR SAN JUAN BELLAVISTA, DISTRITO JULI, PROVINCIA CHUCUITO, DEPARTAMENTO DE PUNO.

Ubicación: SECTOR SAN JUAN BELLAVISTA, DISTRITO JULI, PROVINCIA CHUCUITO, REGIÓN PUNO

FECHA: 10/04/2026

Partida	01.01	CASETA DE GUARDIANIA Y/O ALMACEN				
Rendimiento	m2/DIA	20.0000	EQ. 20.0000	Costo unitario directo por : m2	95.60	
Código	Descripción Recurso	Unidad	Cuadrilla	Cantidad	Precio S/.	Parcial S/.
	Mano de Obra					
0101010003	OPERARIO	hh	1.0000	0.4000	28.94	11.58
0101010004	OFICIAL	hh	1.0000	0.4000	22.68	9.07
0101010005	PEON	hh	1.0000	0.4000	20.54	8.22
						28.87
	Materiales					
02041200010005	CLAVOS PARA MADERA CON CABEZA DE 3"	kg		0.2500	6.59	1.65
0204180008	CALAMINA GALVANIZADA e=0.14 mm	m2		0.8000	11.60	9.28
0231010001	MADERA TORNILLO	p2		6.0000	7.00	42.00
02310500010007	TRIPLAY LUPUNA E= 6 mm	m2		0.7500	17.24	12.93
						65.86
	Equipos					
0301010006	HERRAMIENTAS MANUALES	%mo		3.0000	28.87	0.87
						0.87
Partida	01.02	CARTEL DE IDENTIFICACION DE ACTIVIDAD				
Rendimiento	und/DIA	1.0000	EQ. 1.0000	Costo unitario directo por : und	1,781.44	
Código	Descripción Recurso	Unidad	Cuadrilla	Cantidad	Precio S/.	Parcial S/.
	Mano de Obra					
0101010003	OPERARIO	hh	1.0000	8.0000	28.94	231.52
0101010005	PEON	hh	2.0000	16.0000	20.54	328.64
						560.16
	Materiales					
02041200010009	CLAVOS PARA MADERA CON CABEZA DE 2" A 4"	kg		2.0000	6.71	13.42
0207030001	HORMIGON	m3		0.4800	40.00	19.20
0213010001	CEMENTO PORTLAND TIPO I (42.5 kg)	bol		1.2000	26.55	31.86
0231010001	MADERA TORNILLO	p2		70.0000	7.00	490.00
02901500260004	GIGANTOGRAFIA SEGUN DISEÑO	und		1.0000	650.00	650.00
						1,204.48
	Equipos					
0301010006	HERRAMIENTAS MANUALES	%mo		3.0000	560.16	16.80
						16.80
Partida	02.01	MOVILIZACION Y DESMOVILIZACION DE MAQUINARIAS Y EQUIPOS				
Rendimiento	glb/DIA	1.0000	EQ. 1.0000	Costo unitario directo por : glb	8,103.45	
Código	Descripción Recurso	Unidad	Cuadrilla	Cantidad	Precio S/.	Parcial S/.
	Mano de Obra					
0101010005	PEON	hh	6.0000	48.0000	20.54	985.92
						985.92
	Equipos					
0301010006	HERRAMIENTAS MANUALES	%mo		3.0000	985.92	29.58
03012200010004	CAMION PLATAFORMA 4 x 6 : 300 HP 19 tn	hm		0.7500	326.80	1,960.80
0301220011	CAMION SEMI TRAYLER 6 x4 330 HP 35 TN	hm		1.8750	341.81	5,127.15
						7,117.53
Partida	02.02	HABILITACION DE CAMINO DE ACCESO				
Rendimiento	km/DIA	0.8000	EQ. 0.8000	Costo unitario directo por : km	8,009.80	
Código	Descripción Recurso	Unidad	Cuadrilla	Cantidad	Precio S/.	Parcial S/.
	Mano de Obra					
0101010004	OFICIAL	hh	1.0000	10.0000	22.68	226.80
0101010005	PEON	hh	1.0000	10.0000	20.54	205.40
						432.20
	Equipos					
03011800020002	TRACTOR DE ORUGAS DE 300-330 HP	hm		1.0000	757.76	7,577.60
						7,577.60
Partida	02.03	RAMPAS DE ACCESO A LA ACTIVIDAD				
Rendimiento	m3/DIA	1,000.0000	EQ. 1,000.0000	Costo unitario directo por : m3	6.25	
Código	Descripción Recurso	Unidad	Cuadrilla	Cantidad	Precio S/.	Parcial S/.
	Mano de Obra					
0101010005	PEON	hh	1.0000	0.0080	20.54	0.16
0101010010	OFICIAL (CONTROLADOR)	hh	0.1000	0.0008	22.68	0.02
						0.18
	Equipos					
0301010006	HERRAMIENTAS MANUALES	%mo		3.0000	0.18	0.01
03011800020002	TRACTOR DE ORUGAS DE 300-330 HP	hm		1.0000	757.76	6.06
						6.07



Firmado digitalmente por
ARAPA CARCASI
Rene Grover FAU
20520711865 hard
Motivo: Doy V° B°

Profesional de la ALA que ha elaborado
la ficha técnica referencial



Firmado digitalmente por
CANAZA QUISPE
Walter Fredy FAU
20520711865 hard
Motivo: Doy V° B°

Administrador de La
Administración Local Del Agua



Partida	02.04 TRAZO Y REPLANTEO					
Rendimiento	km/DIA	0.5000	EQ. 0.5000	Costo unitario directo por : km		1,904.02
Código	Descripción Recurso	Unidad	Cuadrilla	Cantidad	Precio S/.	Parcial S/.
Mano de Obra						
0101010003	OPERARIO	hh	0.1000	1.6000	28.84	46.30
0101010005	PEON	hh	0.5000	8.0000	20.54	164.32
0101030000	TOPOGRAFO	hh	1.0000	16.0000	30.08	481.28
01010300030003	AYUDANTE DE TOPOGRAFIA	hh	0.5000	8.0000	22.68	181.44
						873.34
Materiales						
02040300010043	FIERRO 3/8"	var		0.5000	27.47	13.74
0213010001	CEMENTO PORTLAND TIPO I (42.5 kg)	bol		3.6000	26.55	95.58
02130300010003	YESO BOLSA 25 kg	bol		3.0000	20.00	60.00
0231040001	ESTACAS DE MADERA	und		50.0000	4.65	232.50
0240020001	PINTURA ESMALTE	gal		0.3500	60.17	21.06
						422.88
Equipos						
0301000014	MIRAS	día	2.0000	4.0000	17.36	69.44
0301000015	JALONES	día	4.0000	8.0000	14.96	119.68
0301000022	ESTACION TOTAL	he	1.0000	16.0000	24.53	392.48
0301010006	HERRAMIENTAS MANUALES	%mo		3.0000	873.34	26.20
						607.80
Partida	02.05 CONTROL TOPOGRAFICO					
Rendimiento	km/DIA	0.2000	EQ. 0.2000	Costo unitario directo por : km		2,908.61
Código	Descripción Recurso	Unidad	Cuadrilla	Cantidad	Precio S/.	Parcial S/.
Mano de Obra						
0101010004	OFICIAL	hh	0.1000	4.0000	22.68	90.72
0101010005	PEON	hh	0.5000	20.0000	20.54	410.80
0101030000	TOPOGRAFO	hh	1.0000	40.0000	30.08	1,203.20
01010300030003	AYUDANTE DE TOPOGRAFIA	hh	0.2500	10.0000	22.68	226.80
						1,931.52
Materiales						
02130300010003	YESO BOLSA 25 kg	bol		3.0000	20.00	60.00
0231040001	ESTACAS DE MADERA	und		50.0000	4.65	232.50
0240020001	PINTURA ESMALTE	gal		0.2500	60.17	15.04
						307.54
Equipos						
0301000023	NIVEL TOPOGRAFICO	hm	1.0000	40.0000	15.29	611.60
0301010006	HERRAMIENTAS MANUALES	%mo		3.0000	1,931.52	57.95
						669.55
Partida	02.06 DESVIO DE CAUCE DE RIO					
Rendimiento	m/DIA	320.0000	EQ. 320.0000	Costo unitario directo por : m		21.03
Código	Descripción Recurso	Unidad	Cuadrilla	Cantidad	Precio S/.	Parcial S/.
Mano de Obra						
0101010003	OPERARIO	hh	1.0000	0.0250	28.84	0.72
0101010004	OFICIAL	hh	0.5000	0.0125	22.68	0.28
0101010005	PEON	hh	2.0000	0.0500	20.54	1.03
						2.03
Equipos						
0301010006	HERRAMIENTAS MANUALES	%mo		3.0000	2.03	0.06
03011800020002	TRACTOR DE ORUGAS DE 300-330 HP	hm	1.0000	0.0250	757.76	18.94
						19.00
Partida	03.01 LIMPIEZA Y DESCOLMATACIÓN DE CAUCE DE RIO					
Rendimiento	m3/DIA	850.0000	EQ. 850.0000	Costo unitario directo por : m3		7.59
Código	Descripción Recurso	Unidad	Cuadrilla	Cantidad	Precio S/.	Parcial S/.
Mano de Obra						
0101010003	OPERARIO	hh	1.0000	0.0094	28.84	0.27
0101010005	PEON	hh	1.0000	0.0094	20.54	0.19
						0.46
Equipos						
0301010006	HERRAMIENTAS MANUALES	%mo		3.0000	0.46	0.01
03011800020002	TRACTOR DE ORUGAS DE 300-330 HP	hm	1.0000	0.0094	757.76	7.12
						7.13



Firmado
digitalmente por
ARAPA CARCASI
Rene Grover FAU
20520711865 hard
Motivo: Doy V° B°

Profesional de la ALA que ha elaborado
la ficha técnica referencial



Firmado
digitalmente por
CANAZA QUISPE
Walter Fredy FAU
20520711865 hard
Motivo: Doy V° B°

Administrador de La
Administración Local Del Agua



Partida	03.02	CONFORMACIÓN DE BORDO C/MAQUINARIA CON MATERIAL PROPIO					
Rendimiento	m3/DIA	810,0000	EQ. 810,0000	Costo unitario directo por : m3		7.93	
Código	Descripción Recurso	Unidad	Cuadrilla	Cantidad	Precio S/.	Parcial S/.	
	Mano de Obra						
0101010005	PEON	hh	1,0000	0.0099	20.54	0.20	
0101010010	OFICIAL (CONTROLADOR)	hh	1,0000	0.0099	22.68	0.22	
						0.42	
	Equipos						
0301010006	HERRAMIENTAS MANUALES	%mo		3,0000	0.42	0.01	
03011800020002	TRACTOR DE ORUGAS DE 300-330 HP	hm	1,0000	0.0099	757.76	7.50	
						7.51	
Partida	03.03	PERFILADO Y REFINE EN TALUD DE DIQUE					
Rendimiento	m2/DIA	1,200,0000	EQ. 1,200,0000	Costo unitario directo por : m2		3.22	
Código	Descripción Recurso	Unidad	Cuadrilla	Cantidad	Precio S/.	Parcial S/.	
	Mano de Obra						
0101010004	OFICIAL	hh	1,0000	0.0067	22.68	0.15	
0101010005	PEON	hh	2,0000	0.0133	20.54	0.27	
						0.42	
	Equipos						
0301010006	HERRAMIENTAS MANUALES	%mo		3,0000	0.42	0.01	
03011700010007	EXCAVADORA SOBRE ORUGAS 170 - 250 HP 1	hm	1,0000	0.0067	417.13	2.79	
						2.80	
Partida	03.04	ELIMINACION DE MATERIAL EXCEDENTE D=5 km					
Rendimiento	m3/DIA	1,200,0000	EQ. 1,200,0000	Costo unitario directo por : m3		11.87	
Código	Descripción Recurso	Unidad	Cuadrilla	Cantidad	Precio S/.	Parcial S/.	
	Mano de Obra						
0101010005	PEON	hh	1,0000	0.0067	20.54	0.14	
0101010010	OFICIAL (CONTROLADOR)	hh	0.1000	0.0007	22.68	0.02	
						0.16	
	Equipos						
03011600010005	CARGADOR SOBRE LLANTAS DE 200 - 250 HP 4. yd3	hm	1,0000	0.0067	320.60	2.15	
0301220010	CAMION VOLQUETE 6 x 4 330HP15 M3	hm	4,0000	0.0267	358.17	9.56	
						11.71	
Partida	04.01	FLETE TERRESTRE					
Rendimiento	glb/DIA		EQ.	Costo unitario directo por : glb		3,500.00	
Código	Descripción Recurso	Unidad	Cuadrilla	Cantidad	Precio S/.	Parcial S/.	
	Materiales						
0203020002	FLETE TERRESTRE	glb		1,0000	3,500.00	3,500.00	



Firmado
digitalmente por
ARAPA CARCASI
Rene Grover FAU
20520711865 hard
Motivo: Doy V° B°

Profesional de la ALA que ha elaborado
la ficha técnica referencial



Firmado
digitalmente por
CANAZA QUISPE
Walter Fredy FAU
20520711865 hard
Motivo: Doy V° B°

Administrador de La
Administración Local Del Agua

Precios y cantidades de recursos requeridos por tipo

PROYECTO: LIMPIEZA, DESCOLMATACIÓN Y CONFORMACION DE BORDOS CON MATERIAL PROPIO DEL CAUCE DE LA QUEBRADA SIHUEJAHUIRA, SECTOR SAN JUAN BELLAVISTA, DISTRITO JULI, PROVINCIA CHUCUITO, DEPARTAMENTO DE PUNO.

Código	Recurso	Unidad	Cantidad	Precio S/.	Parcial S/.
MANO DE OBRA					
0101010003	OPERARIO	hh	31.7630	28.94	919.22
0101010004	OFICIAL	hh	27.5972	22.68	625.90
0101010005	PEON	hh	184.3237	20.54	3,786.01
0101010010	OFICIAL (CONTROLADOR)	hh	8.4863	22.68	192.47
0101030000	TOPOGRAFO	hh	33.0402	30.08	993.85
01010300030003	AYUDANTE DE TOPOGRAFIA	hh	10.6200	22.68	240.86
					6,758.31
MATERIALES					
02040300010043	FIERRO 3/8"	var	0.2950	27.47	8.10
02041200010005	CLAVOS PARA MADERA CON CABEZA DE 3"	kg	7.5000	6.59	49.43
02041200010009	CLAVOS PARA MADERA CON CABEZA DE 2" A 4"	kg	2.0000	6.71	13.42
0204180008	CALAMINA GALVANIZADA e=0.14 mm	m2	24.0000	11.60	278.40
0207030001	HORMIGON	m3	0.4800	40.00	19.20
0213010001	CEMENTO PORTLAND TIPO I (42.5 kg)	bol	3.3240	26.55	88.25
02130300010003	YESO BOLSA 25 kg	bol	3.5400	20.00	70.80
0231010001	MADERA TORNILLO	p2	250.0000	7.00	1,750.00
0231040001	ESTACAS DE MADERA	und	59.0022	4.65	274.36
02310500010007	TRIPLAY LUPUNA E= 6 mm	m2	22.5000	17.24	387.90
0240020001	PINTURA ESMALTE	gal	0.3542	60.17	21.31
02901500260004	GIGANTOGRAFIA SEGUN DISEÑO	und	1.0000	650.00	650.00
					3,611.17
EQUIPOS					
0301000014	MIRAS	día	2.3600	17.36	40.97
0301000015	JALONES	día	4.7200	14.96	70.61
0301000022	ESTACION TOTAL	he	9.4400	24.53	231.56
0301000023	NIVEL TOPOGRAFICO	hm	23.6000	15.29	360.84
03011700010007	EXCAVADORA SOBRE ORUGAS 170 - 250 HP 1	hm	9.4872	417.13	3,957.40
03011800020002	TRACTOR DE ORUGAS DE 300-330 HP	hm	22.2100	757.76	16,829.85
0301220010	CAMION VOLQUETE 6 x 4 330HP15 M3	hm	1.0397	358.17	372.39
0301220011	CAMION SEMI TRAYLER 6 x4 330 HP 35 TN	hm	30.0000	341.81	10,254.30
0301220012					
0301220013	HERRAMIENTAS MANUALES	%			159.83
					36,282.99
SUBCONTRATOS					
0424010005	SC TRANSPORTE TERRESTRE	qlb	1.0000	3,500.00	3,500.00
					3,500.00
Total				S/.	50,152.47



C R O N O G R A M A

PROYECTO: LIMPIEZA, DESCOLMATACIÓN Y CONFORMACION DE BORDOS CON MATERIAL PROPIO DEL CAUCE DE LA QUEBRADA SIHUEJAHUIRA, SECTOR SAN JUAN BELLAVISTA, DISTRITO JULI, PROVINCIA CHUCUITO, DEPARTAMENTO DE PUNO.

Fecha: 16/04/2026

ITEM	ACTIVIDAD	UNID.	DIAS	PLAZO DE EJECUCION (DÍAS)			
				MES 01			
				I	II	III	IV
1.00	LIMPIEZA Y DESCOLMATACIÓN, L= 590 m. CONFORMACION DE BORDOS L=1180 m.						
01.01	OBRAS PROVISIONALES						
1.01	CASETA DE GUARDIANIA Y/O ALMACEN	und	1.00				
1.02	CARTEL DE IDENTIFICACION DE ACTIVIDAD	m2	2.00				
2.00	OBRAS PRELIMINARES						
2.01	MOVILIZACION Y DESMOVILIZACION DE MAQUINARIA Y EQUIPO	glb	2.00				
2.02	HABILITACION DE CAMINO DE ACCESO	km	2.00				
2.03	RAMPAS DE ACCESO A LA ACTIVIDAD	m3	1.00				
2.04	TRAZO Y REPLANTEO	km	1.00				
2.05	CONTROL TOPOGRAFICO	km	2.00				
2.06	DESVIO DE CAUCE DE RIO	m	1.00				
3.00	MOVIMIENTO DE TIERRAS						
3.01	LIMPIEZA Y DESCOLMATACION DE CAUCE	m3	17.00				
3.02	CONFORMACIÓN DE BORDO C/MAQUINARIA CON MATERIAL PROPIO	m3	7.00				
3.03	PERFILADO Y REFINE EN TALUD DE DIQUE	m2	2.00				
3.04	ELIMINACION DE MATERIAL EXCEDENTE	m3	9.00				
4.00	FLETE TERRESTRE						
4.01	FLETE TERRESTRE	glb	2.00				



Firmado digitalmente por
ARAPA CARCASI
Rene Grover FAU
20520711865 hard
Motivo: Doy V° B°
Profesional de la ALA que ha elaborado la ficha técnica referencial



Firmado digitalmente por
CANAZA QUISPE
Walter Fredy FAU
20520711865 hard
Motivo: Doy V° B°
Administrador de La Administración Local Del Agua